



かわらばん かざぐるま

だいごう
～第133号～平成29年6月1日～

うすきしおおおざうすきばん
臼杵市大字臼杵72-137番
しょうがいしゅうこうりゅうない
障害者交流センターすくらむ内
さぼーとセンター風車 かざぐるま
でんわ
電話：0972-63-5888
FAX：0972-63-0791



かいさいけつてい
開催決定！！



にちじ
日時：6月10日（土） 11:00～14:00

ばしょ
場所：ピア・タウン エルファロ

うすきしおおおざうすき
（臼杵市大字大迫937）

さんかたいしょう うすきしなさいじゅう しょうがくせい かぞく
参加対象：臼杵市内在住の小学生と、その家族

さんかひ
参加費：こども100円、おとな200円

こんかい かつどう だん つか あそ
今回の活動は、『段ボールを使って遊ぼう』

おひる
お昼は、おいしいカレーをみんなで食べよう♪

くわしくは



さぼーとセンター風車

0972-63-5888 (成松)

あきこ つれづれだよ ひやくにじゅうきゅうつうめ 彰子の後然便り～百二十九通目～

げんき
『元気のでるアート～【ガハマテラス】～』

こんねんどさいしょ かいじょう
今年度最初の会場【ガハマテラス】で5/9(火)～14(日)の6日間、別府市上人の
ホテル晴海の別館で行われました。ガハマテラスの会場は、昔は九州電力が
ほようじょ おお かた いや おんせんば かつよう
保養所として多くの方の癒しの温泉場として活用。

むかし くる めかすり さい くる めさいかい ゆうりよくしゃ こくぶきじろうし
そのまた昔は久留米餅で財をなした久留米財界の有力者：国武喜次郎氏の

もちもの べつぷ べつそう
持ち物で、別府での別荘だったそうです。現在地の上人ヶ浜に移築して1年の

いっかん げんき
アニバーサリーイベントの一環で元気のでるアート展を開かせて頂きました。

うっとりするような歴史を感じるオシャレな洋館に、仲間14名の作品が

ところ狭しと飾られて雰囲気もバッチリ合っていて、今までにない素敵な展示と

なりました。5年ぶりの別府市での開催は、大分市にまで行けない…

げんき
元気のでるアートを見たことのない…という友人・知人にも

みていただくことができて本当に嬉しくて感激しました。

なつ さいかい
懐かしい再会もあり、今回も思い出がたくさん出来たアート展でした。

み き くだ
見に来て下さった皆様、準備片付けや開催中もお手伝い下さいました皆様、ありがとうございました。

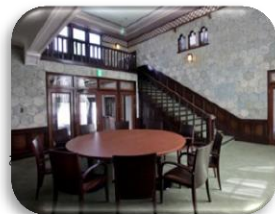

～チャレンジ教室～(交流センターすくらむ)

教室	6月	7月	曜	時間
絵手紙	2日	7日	金	10:00～11:30
				13:00～15:00
演歌ピクス	18日	16日	日	10:00～11:30
	25日			
楽しい絵手紙	4日	2日	日	10:00～12:00
調理(廣瀬教室)	16日	21日	金	10:00～13:00
調理(玉井教室)		30日	日	10:00～13:00
おんがく倶楽部	24日	22日	土	10:00～11:30
遊び体育		15日	土	11:00～12:00
革工芸	7月		金	13:00～16:00
	14・21・28日			

★チャレンジ教室の見学、体験は随時受け付けております。

※参加には事前に予約が必要となります。



各種教室、相談会等の会場は

いずれも「交流センターすくらむ」

問い合わせ先：さぼーとセンター風車

0972-63-5888



♪レッツダンスでガッツ元気の会♪

5月27日(土)に、今年度初めての練習会が大分大学で行われました。

レッツダンスの会は、平成30年度に大分で開催される国民文化祭に出演が決まっております。今年はその一年前行事であるプレ国民文化祭へむけて、みんなで練習に励みます！！



《療育相談会①》

日時：6月10日(土) ※言語聴覚士のみ
時間：13:00～17:00

《療育相談会②》

日時：6月11日(日)
時間：9:00～17:00

《遊ぶデイ》

日時：6月24日(土)
時間：13:30～15:00

※運動の出来る服装・水筒・タオル等をご準備下さい。

《原野彰子のピア・カウンセリング》

日時：6月4日(日)
時間：13:00～15:00

《プチ親の会》

日時：6月20日(火)

子どもさんのこと…いろいろ話しませんか？

《親の会》

日時：6月21日(水)

内容：障害基礎年金について

※興味のある方・参加希望の方はご連絡ください

すくらむの

パソコン利用について

インターネット対応のパソコンが一台故障してしまいました。

それに伴い、一人あたりの利用時間が40分に変更になりました。

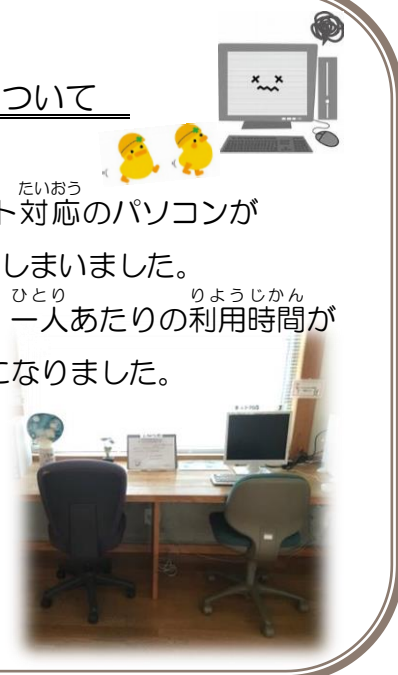

6月といえば…梅雨に入りますね。…とは言っても、毎日日差しが強い！

天気予報でも★マークがこんなに毎日続くと、嬉しいような暑さにやられてしまいそうな～

体調管理には気をつけましょう！！ ◎広報誌に関するご意見やご感想は、担当：首藤まで

